

EDIFÍCIO PRINCIPAL - TÉRREO-PROJETO 2021

LEGENDA PAGINAÇÃO

	PISO EM MANTA VINÍLICA, ESPESSURA 2mm, COM IMPERMEABILIZANTE ACRÍLICO COM RODAPÉ TIPO HOSPITALAR
	REVESTIMENTO EM PORCELANATO ESMALTADO ACETINADO P15
	REVESTIMENTO EM PORCELANATO ESMALTADO ACETINADO P15
	SOLEIRA



INSTITUTO ADOLFO LUTZ
SÃO PAULO
 GOVERNO DO ESTADO

NSE/CAD IAL
 NÚCLEO DE SERVIÇOS DE ENGENHARIA
 engenharia@ial.sp.gov.br

Obra
Local
 IAL - INSTITUTO ADOLFO LUTZ
 RUA CEL VITORIANO MOREIRA, 23
 CENTRO - TAUBATÉ - SP
 CEP: 12020-020

IAL
CLR TAUBATÉ

Assunto PLANTA DE PISO - TÉRREO		Escala 1:100	Etapa PROJETO BÁSICO	Folha ARQ
Coord./resp. técnico ROSELAINE MACHADO/ IVETE BRITO	Autor do desenho IVETE BRITO/ LARISSA AZEVEDO	Data emissão inicial 30.08.2021	Revisão 00	36/84

DIREITOS AUTORAIS RESERVADOS

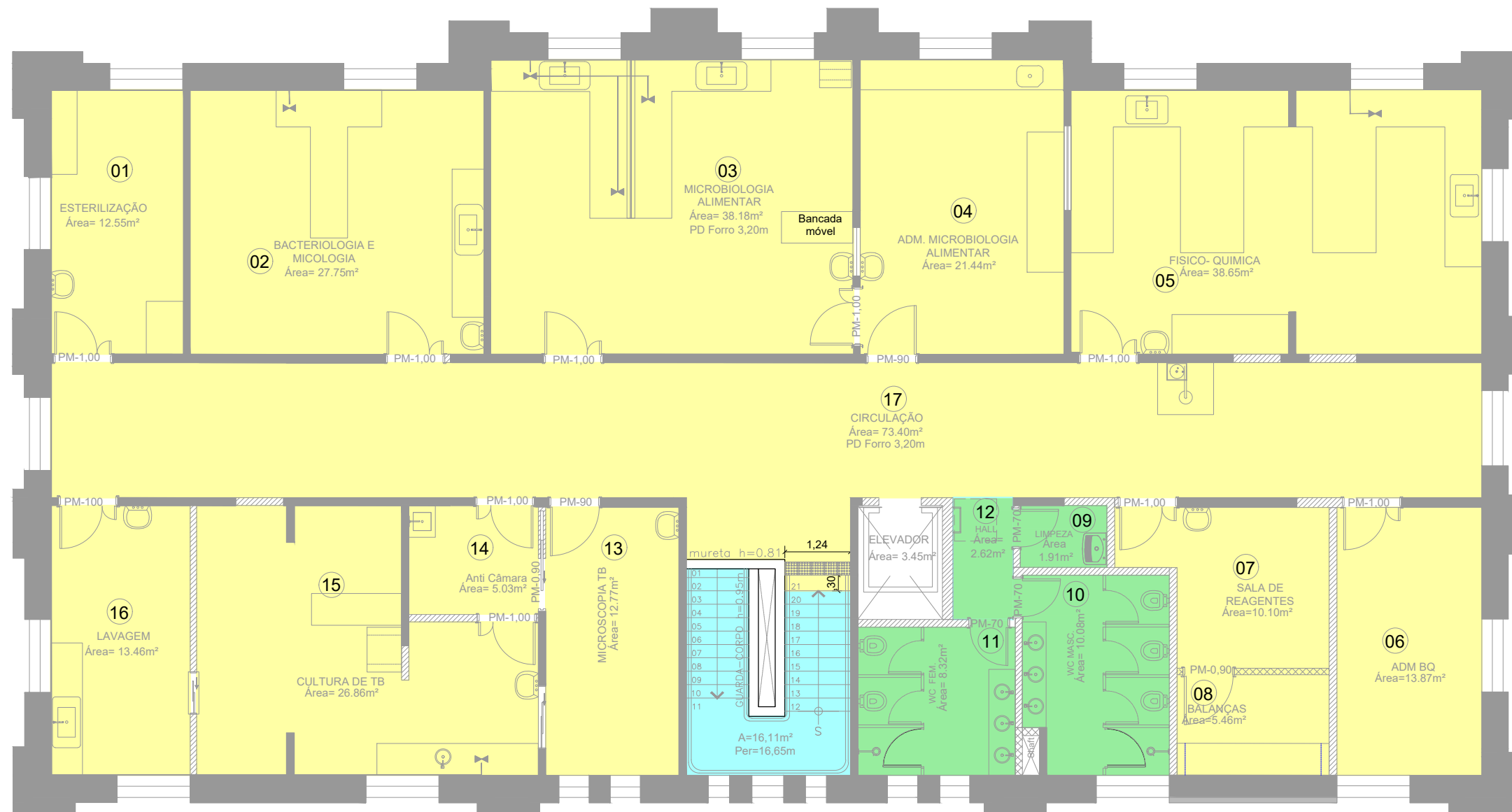

EDIFÍCIO PRINCIPAL - 1º PAVIMENTO

LEGENDA PAGINAÇÃO

- PISO EM MANTA VINÍLICA, ESPESSURA 2mm, COM IMPERMEABILIZANTE ACRÍLICO COM RODAPÉ TIPO HOSPITALAR
- REVESTIMENTO EM PORCELANATO ESMALTADO ACETINADO PIS
- REVESTIMENTO EM PORCELANATO ESMALTADO ACETINADO PIS



INSTITUTO ADOLFO LUTZ



SÃO PAULO GOVERNO DO ESTADO

Secretaria de Saúde

NSE/CAD IAL

NÚCLEO DE SERVIÇOS DE ENGENHARIA
engenharia@ial.sp.gov.br

Obra

IAL
CLR TAUBATÉ

Local

IAL - INSTITUTO ADOLFO LUTZ
RUA CEL VITORIANO MOREIRA, 23
CENTRO - TAUBATÉ - SP
CEP: 12020-020

Assunto

PLANTA DE PISO - 1 PAV.

Escala

1:100

Etapa

PROJETO BÁSICO

Folha

ARQ

Coord./resp. técnico

ROSELAINE MACHADO/ IVETE BRITO

Autor do desenho

IVETE BRITO/ LARISSA AZEVEDO

Data emissão inicial

30.08.2021

Revisão

00

37/84



LEGENDA PAGINAÇÃO	
	REVESTIMENTO EM PORCELANATO ESMALTADO ACETINADO P15
	REVESTIMENTO EM PORCELANATO ESMALTADO ACETINADO P15
	VÍNILICO (IMITA MADEIRADA)

SÃO PAULO
GOVERNO DO ESTADO

INSTITUTO ADOLFO LUTZ

NSE/CAD IAL
NÚCLEO DE SERVIÇOS DE ENGENHARIA
engenharia@ial.sp.gov.br

Obra **IAL**

Local **CLR TAUBATÉ**

IAL - INSTITUTO ADOLFO LUTZ
RUA CEL VITORIANO MOREIRA, 23
CENTRO - TAUBATÉ - SP
CEP: 12020-020

Assunto PLANTA DE PISO - ANEXO 1	Escala 1:75	Etapa PROJETO BÁSICO	Folha ARQ
Coord./resp. técnico ROSELAINE MACHADO/ IVETE BRITO	Autor do desenho IVETE BRITO/ LARISSA AZEVEDO	Data emissão inicial 30.08.2021	Revisão 00

38/84



LEGENDA PAGINAÇÃO

- PISO EM MANTA VINÍLICA, ESPESSURA 2mm, COM IMPERMEABILIZANTE ACRÍLICO COM RODAPÉ TIPO HOSPITALAR
- REVESTIMENTO EM PORCELANATO ESMALTADO ACETINADO P15
- REVESTIMENTO EM PORCELANATO ESMALTADO ACETINADO P15



NSE/CAD IAL
 NÚCLEO DE SERVIÇOS DE ENGENHARIA
 engenharia@ial.sp.gov.br

Obra

IAL
CLR TAUBATÉ

Local

IAL - INSTITUTO ADOLFO LUTZ
 RUA CEL VITORIANO MOREIRA, 23
 CENTRO - TAUBATÉ - SP
 CEP: 12020-020

Assunto

PLANTA DE PISO - ANEXO 2

Escala

1:125

Etapa

PROJETO BÁSICO

Folha

ARQ

Coord./resp. técnico

ROSELAINÉ MACHADO/ IVETE BRITO

Autor do desenho

IVETE BRITO/ LARISSA AZEVEDO

Data emissão inicial

30.08.2021

Revisão

00

39/84

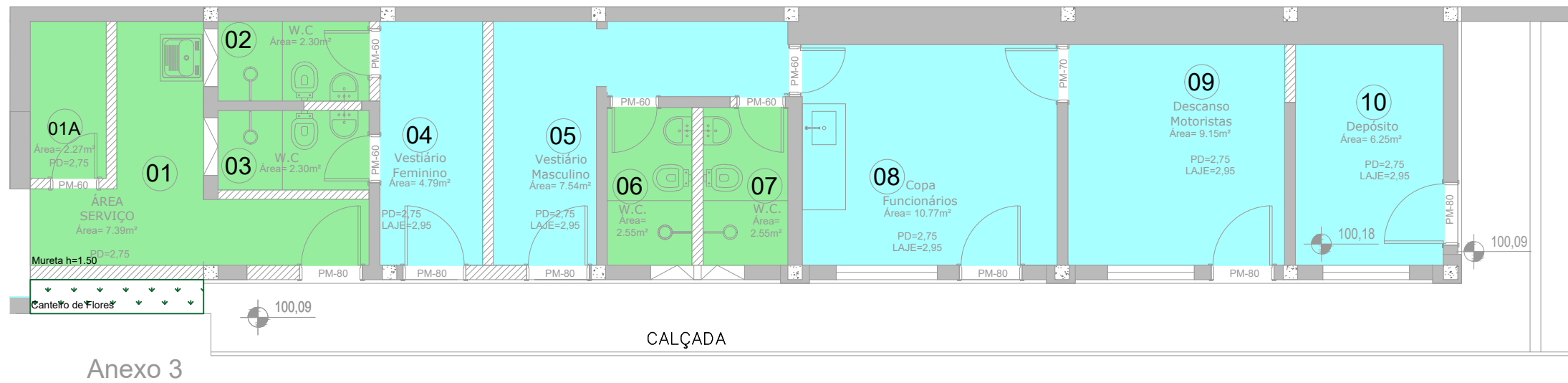

LEGENDA PAGINAÇÃO

	REVESTIMENTO EM PORCELANATO ESMALTADO ACETINADO P15
	REVESTIMENTO EM PORCELANATO ESMALTADO ACETINADO P15

 SÃO PAULO GOVERNO DO ESTADO <small>Instituto de Saúde</small> INSTITUTO ADOLFO LUTZ NSE/CAD IAL NÚCLEO DE SERVIÇOS DE ENGENHARIA engenharia@ial.sp.gov.br	Obra Local IAL - INSTITUTO ADOLFO LUTZ RUA CEL VITORIANO MOREIRA, 23 CENTRO - TAUBATÉ - SP CEP: 12020-020	IAL CLR TAUBATÉ
Assunto PLANTA DE PISO - ANEXO 3	Escala 1:75	Etapa PROJETO BÁSICO
Coord./resp. técnico ROSELAINE MACHADO/ IVETE BRITO	Autor do desenho IVETE BRITO/ LARISSA AZEVEDO	Data emissão inicial 30.08.2021
		Revisão 00
		Folha ARQ 40/84

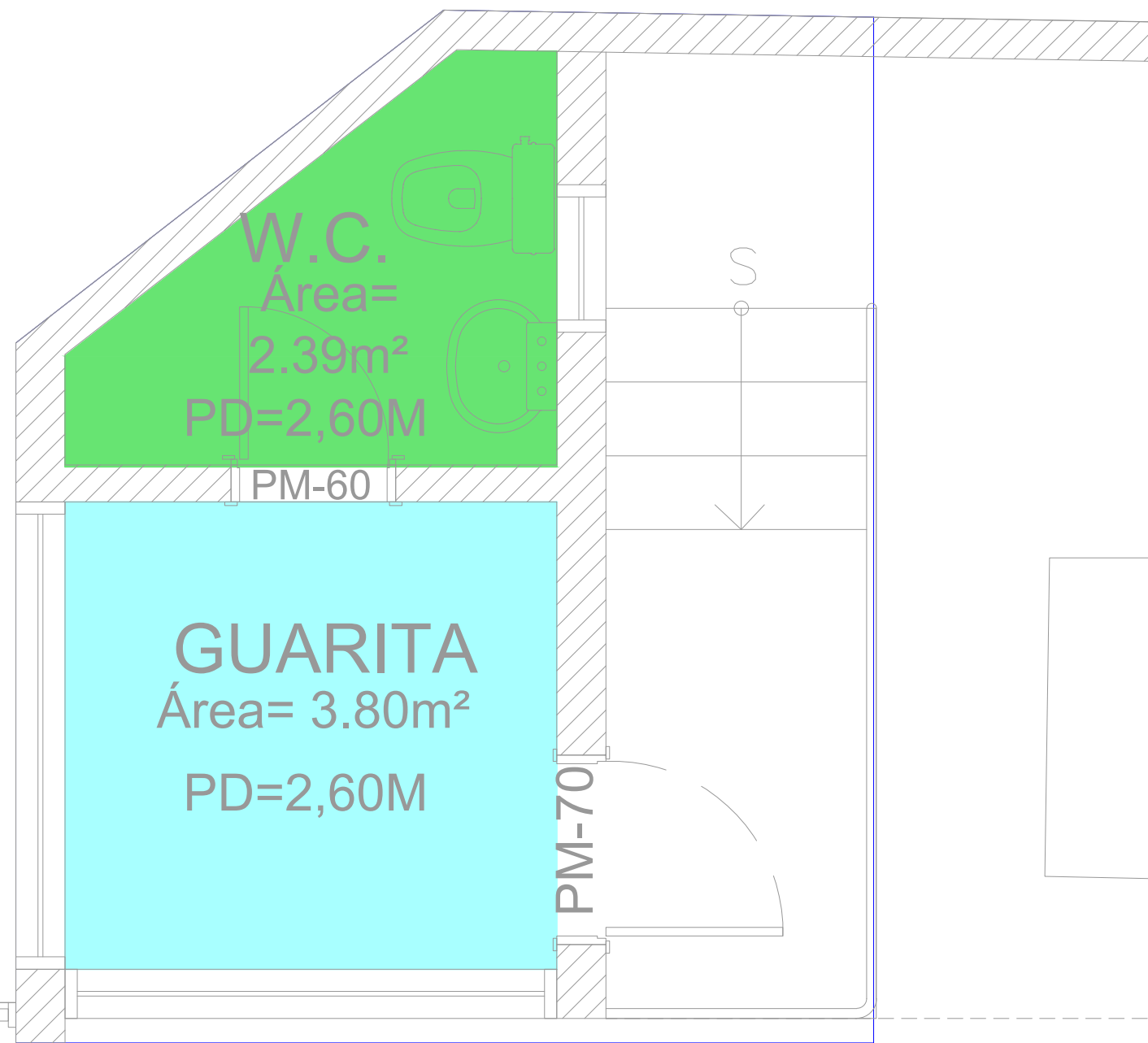

LEGENDA PAGINAÇÃO

- REVESTIMENTO EM PORCELANATO ESMALTADO ACETINADO PI5
- REVESTIMENTO EM PORCELANATO ESMALTADO ACETINADO PI5



NSE/CAD IAL
 NÚCLEO DE SERVIÇOS DE ENGENHARIA
 engenharia@ial.sp.gov.br

Obra

IAL

CLR TAUBATÉ

Local

IAL - INSTITUTO ADOLFO LUTZ
 RUA CEL VITORIANO MOREIRA, 23
 CENTRO - TAUBATÉ - SP
 CEP: 12020-020

Assunto

PLANTA DE PISO - GUARITA

Escala

1:25

Etapa

PROJETO BÁSICO

Folha

ARQ

Coord./resp. técnico

ROSELAINÉ MACHADO/ IVETE BRITO

Autor do desenho

IVETE BRITO/ LARISSA AZEVEDO

Data emissão inicial

30.08.2021

Revisão

00

41/84

VISTA INTERNA

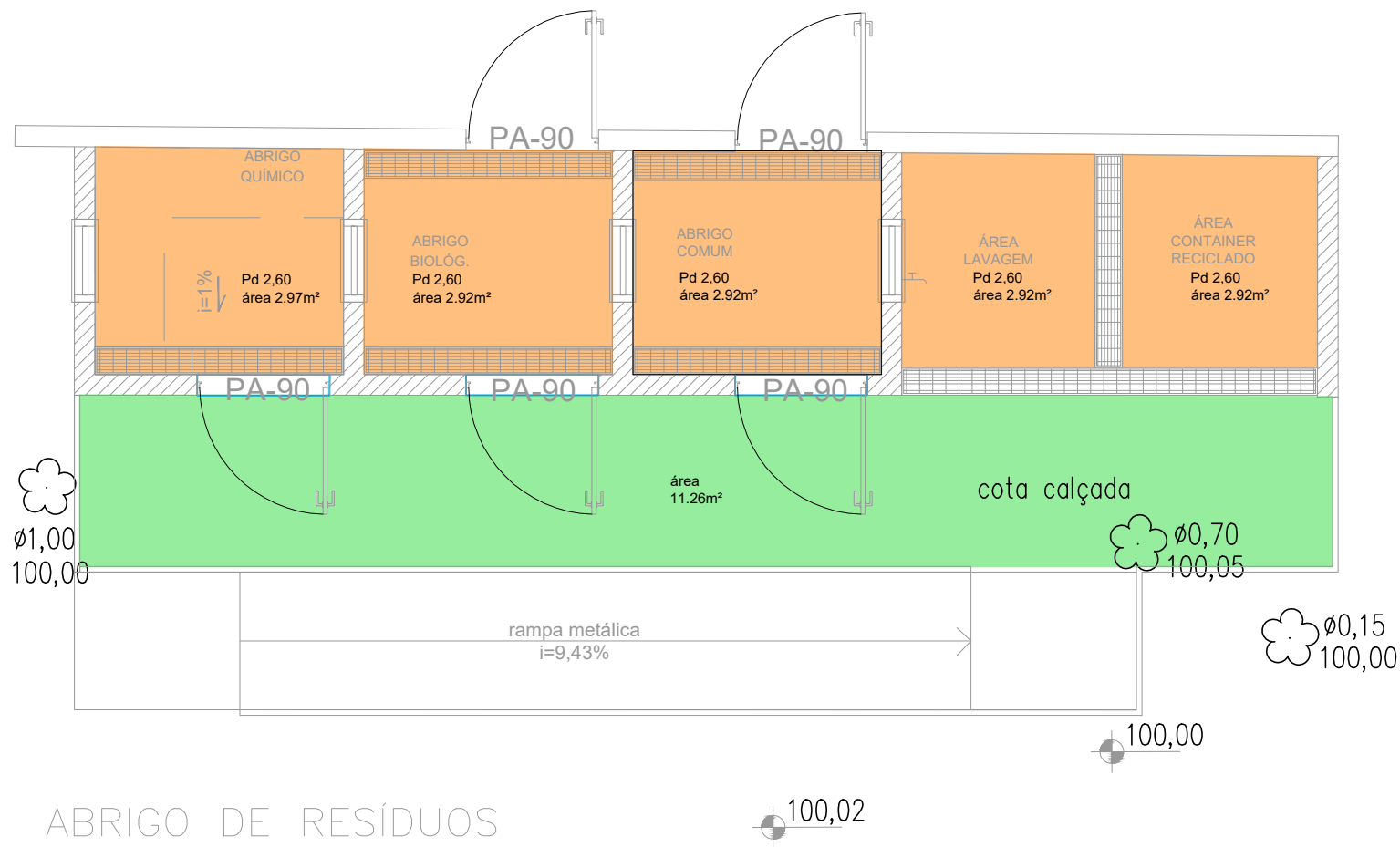

ABRIGO DE RESÍDUOS

LEGENDA PAGINAÇÃO

- PISO CERÂMICO - PEI 5
- PISO EM CIMENTO DESEMPENADO



NSE/CAD IAL
NÚCLEO DE SERVIÇOS DE ENGENHARIA
engenharia@ial.sp.gov.br

Obra

IAL
CLR TAUBATÉ

Local

IAL - INSTITUTO ADOLFO LUTZ
RUA CEL VITORIANO MOREIRA, 23
CENTRO - TAUBATÉ - SP
CEP: 12020-020

Assunto

PLANTA DE PISO - ABRIGOS

Escala

1:50

Etapa

PROJETO BÁSICO

Folha

ARQ

Coord./resp. técnico

ROSELAINÉ MACHADO/ IVETE BRITO

Autor do desenho

IVETE BRITO/ LARISSA AZEVEDO

Data emissão inicial

30.08.2021

Revisão

00

42/84

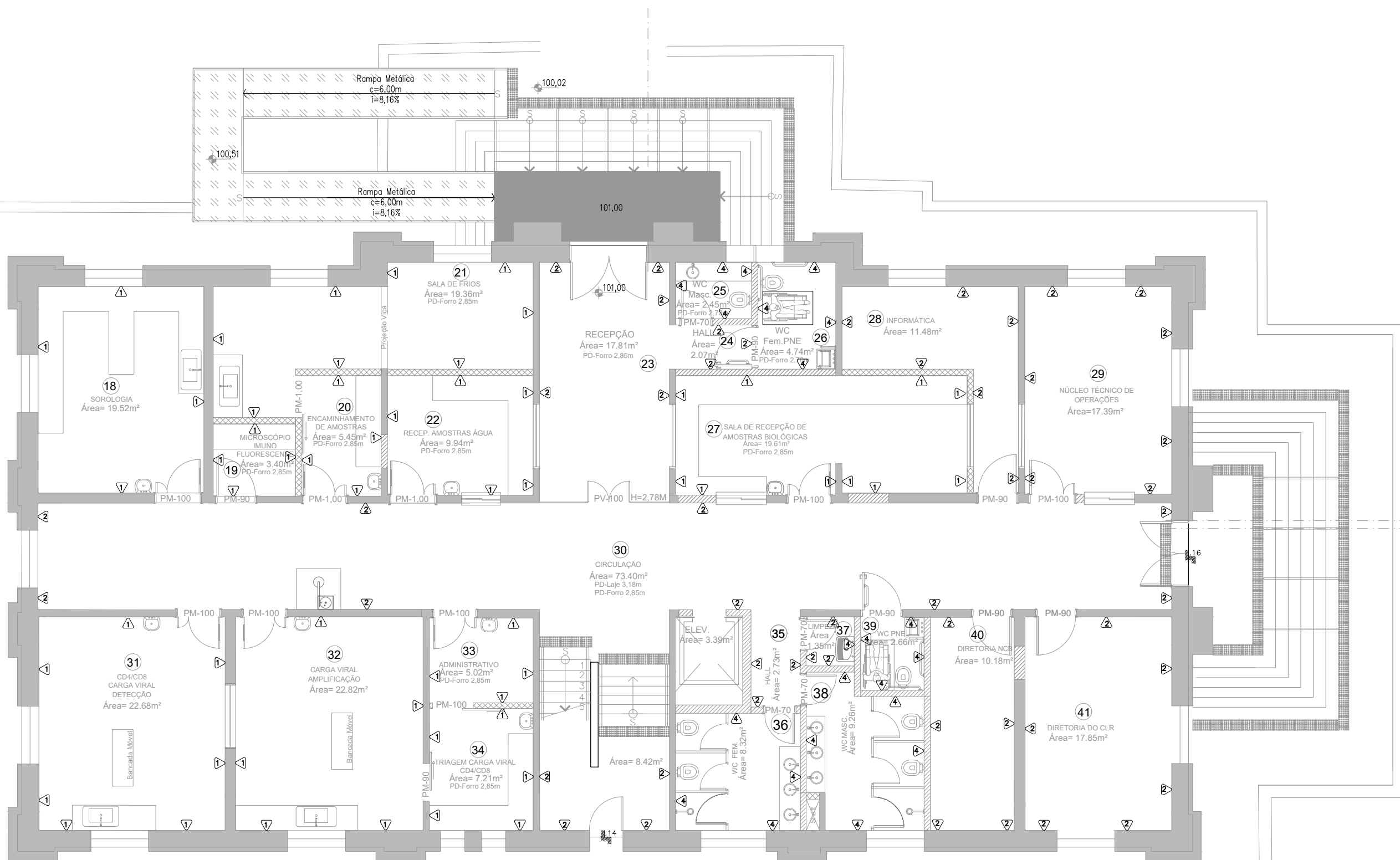

EDIFÍCIO PRINCIPAL - TÉRREO-PROJETO 2021

LEGENDA ACABAMENTOS PAREDES

- 1. Pintura tinta EPÓXI, cor branca
- 2. Pintura tinta Acrílica Fosca, cor branca
- 3. Pintura tinta Acrílica Semi Brilho, cor branca
- 4. Revestimento Cerâmico PEI-5



NSE/CAD IAL

NÚCLEO DE SERVIÇOS DE ENGENHARIA
engenharia@ial.sp.gov.br

Assunto
PLANTA DE ACABAMENTOS-TÉRREO

Coord./resp. técnico
ROSELAINE MACHADO/ IVETE BRITO

Autor do desenho
IVETE BRITO/ LARISSA AZEVEDO

Obra

IAL
CLR TAUBATÉ

Local

IAL - INSTITUTO ADOLFO LUTZ
RUA CEL VITORIANO MOREIRA, 23
CENTRO - TAUBATÉ - SP
CEP: 12020-020

Escala

1:100

Etapa

PROJETO BÁSICO

Data emissão inicial
30.08.2021

Revisão
00

Folha

43/84

ARQ

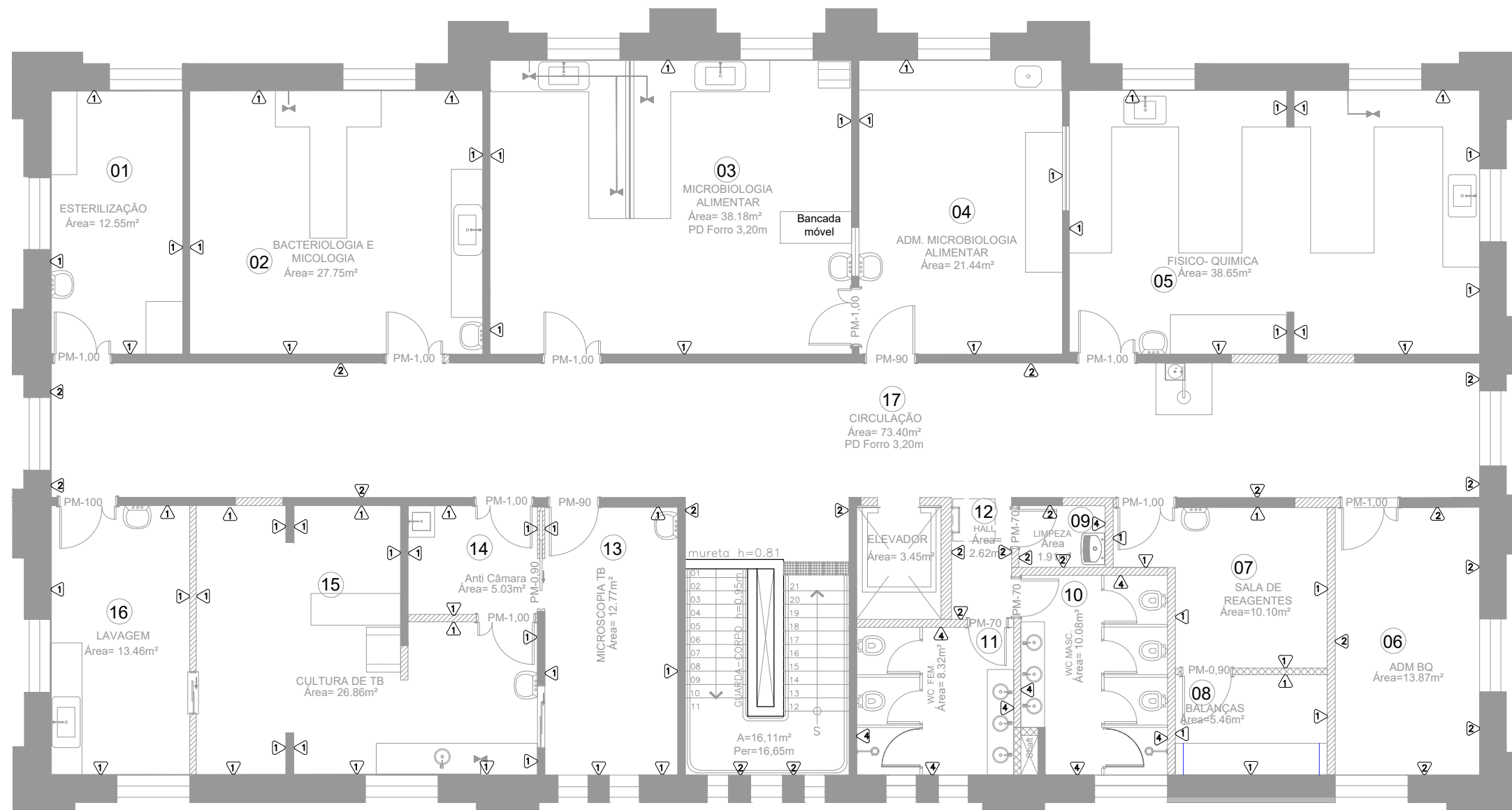

EDIFÍCIO PRINCIPAL - 1º PAVIMENTO

LEGENDA ACABAMENTOS PAREDES

- ▲ Pintura tinta EPÓXI, cor branca
- ▲ Pintura tinta Acrílica Fosca, cor branca
- ▲ Pintura tinta Acrílica Semi Brilho, cor branca
- ▲ Revestimento Cerâmico PEI-5



NSE/CAD IAL
 NÚCLEO DE SERVIÇOS DE ENGENHARIA
 engenharia@ial.sp.gov.br

Obra

IAL
CLR TAUBATÉ

Local

IAL - INSTITUTO ADOLFO LUTZ
 RUA CEL VITORIANO MOREIRA, 23
 CENTRO - TAUBATÉ - SP
 CEP: 12020-020

Assunto
PLANTA DE ACABAMENTOS -1 PAV.

Escala

1:100

Etapa

PROJETO BÁSICO

Folha

ARQ

Coord./resp. técnico
ROSELAINE MACHADO/ IVETE BRITO

Autor do desenho
IVETE BRITO/ LARISSA AZEVEDO

Data emissão inicial
30.08.2021

Revisão
00

44/84



LEGENDA ACABAMENTOS PAREDES

- ① Pintura tinta EPÓXI, cor branca
- ② Pintura tinta Acrilica Fosca, cor branca
- ③ Pintura tinta Acrilica Semi Brilho, cor branca
- ④ Revestimento Cerâmico PEI-5



NSE/CAD IAL
NÚCLEO DE SERVIÇOS DE ENGENHARIA
engenharia@ial.sp.gov.br

Assunto
PLANTA DE ACABAMENTOS -ANEXO1
Coord./resp. técnico
ROSELAINE MACHADO/ IVETE BRITO

Autor do desenho
IVETE BRITO/ LARISSA AZEVEDO

Obra

IAL

CLR TAUBATÉ

Local

IAL - INSTITUTO ADOLFO LUTZ
RUA CEL VITORIANO MOREIRA, 23
CENTRO - TAUBATÉ - SP
CEP: 12020-020

Escala

1:75

Etapa

PROJETO BÁSICO

Data emissão inicial
30.08.2021

Revisão
00

Folha

ARQ
45/84

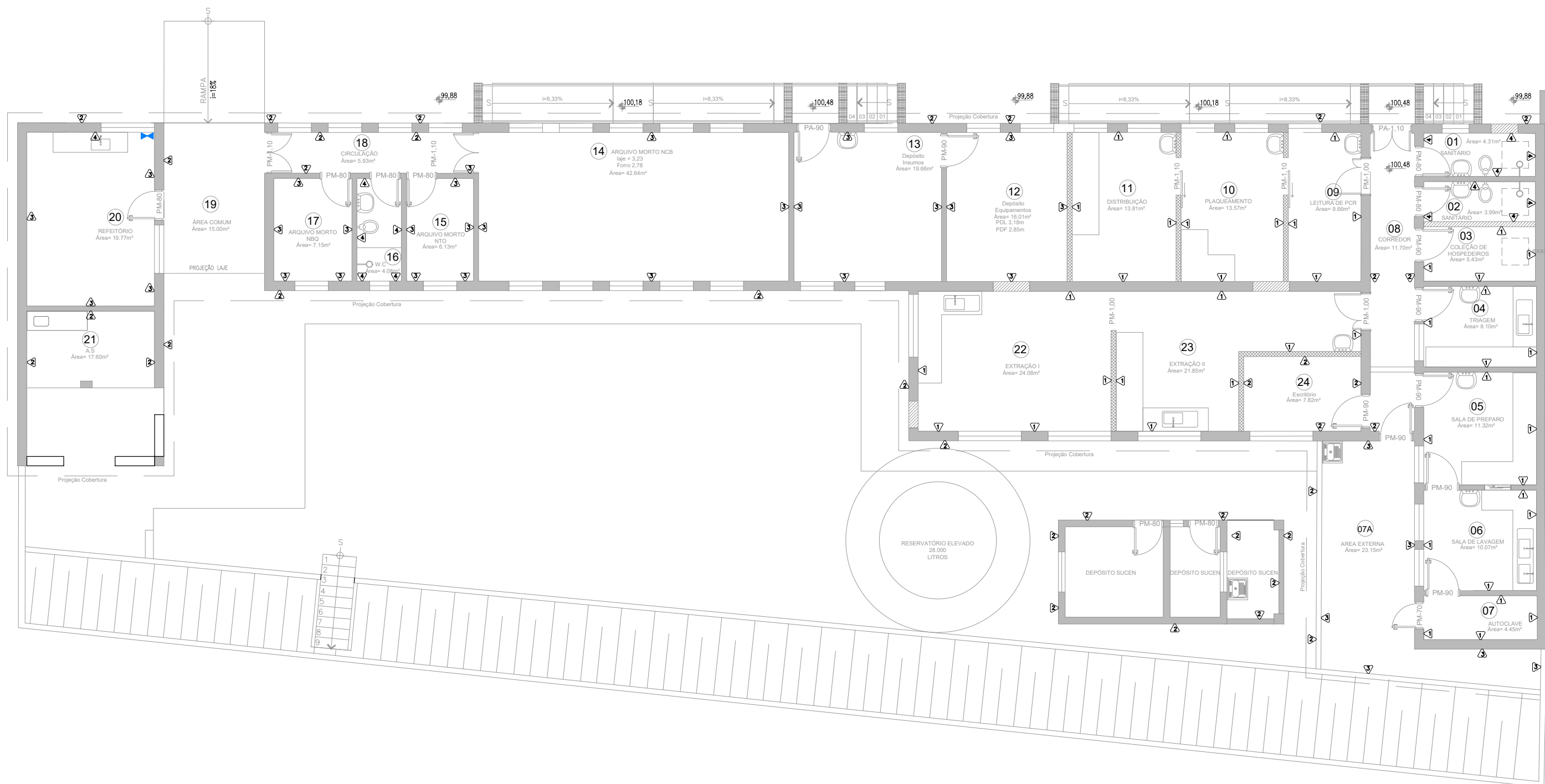

➤ Ponto de gás

LEGENDA ACABAMENTOS PAREDES

- ① Pintura tinta EPÓXI, cor branca
- ② Pintura tinta Acrilica Fosca, cor branca
- ③ Pintura tinta Acrilica Semi Brilho, cor branca
- ④ Revestimento Cerâmico PEI-5



NSE/CAD IAL
 NÚCLEO DE SERVIÇOS DE ENGENHARIA
 engenharia@ial.sp.gov.br

Obra

IAL

CLR TAUBATÉ

Local

IAL - INSTITUTO ADOLFO LUTZ
 RUA CEL VITORIANO MOREIRA, 23
 CENTRO - TAUBATÉ - SP
 CEP: 12020-020

Assunto
PLANTA DE ACABAMENTOS -ANEXO 2

Escala

1:125

Etapa

PROJETO BÁSICO

Folha

ARQ

Coord./resp. técnico
ROSELAINE MACHADO/ IVETE BRITO

Autor do desenho
IVETE BRITO/ LARISSA AZEVEDO

Data emissão inicial
30.08.2021

Revisão
00

46/84

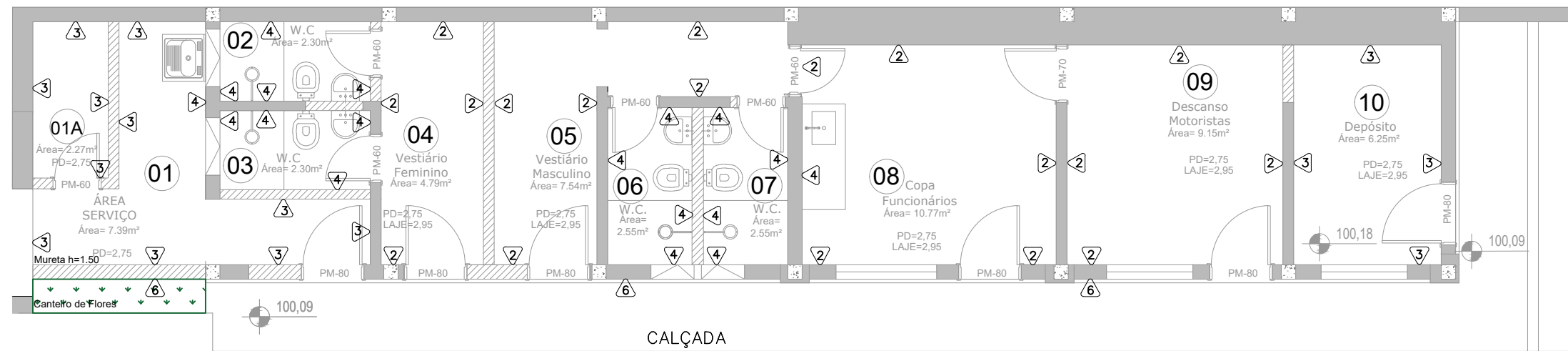

Anexo 3

LEGENDA ACABAMENTOS PAREDES

- ① Pintura tinta EPÓXI, cor branca
- ② Pintura tinta Acrilica Fosca, cor branca
- ③ Pintura tinta Acrilica Semi Brilho, cor branca
- ④ Revestimento Cerâmico PEI-5
- ⑤ Revestimento Fulget
- ⑥ Pintura tinta para área externa



NSE/CAD IAL
NÚCLEO DE SERVIÇOS DE ENGENHARIA
engenharia@ial.sp.gov.br

Obra

IAL
CLR TAUBATÉ

Local

IAL - INSTITUTO ADOLFO LUTZ
RUA CEL VITORIANO MOREIRA, 23
CENTRO - TAUBATÉ - SP
CEP: 12020-020

Assunto
PLANTA DE ACABAMENTOS -ANEXO 3

Escala
1:75

Etapa
PROJETO BÁSICO

Folha
ARQ

Coord./resp. técnico
ROSELAINÉ MACHADO/ IVETE BRITO

Autor do desenho
IVETE BRITO/ LARISSA AZEVEDO

Data emissão inicial
30.08.2021

Revisão
00

47/84

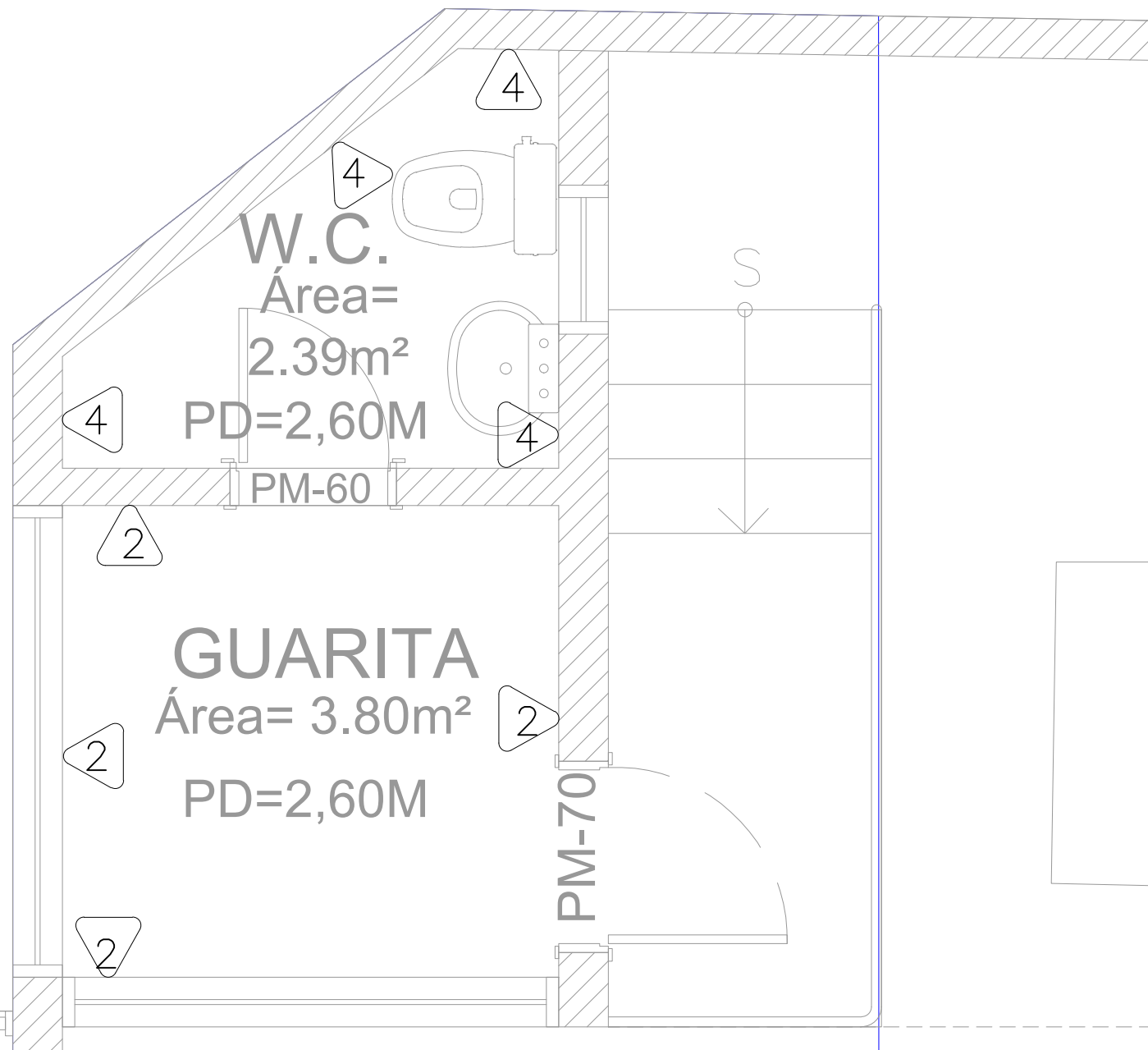

LEGENDA ACABAMENTOS PAREDES

- ① Pintura tinta EPÓXI, cor branca
- ② Pintura tinta Acrilica Fosca, cor branca
- ③ Pintura tinta Acrilica Semi Brilho, cor branca
- ④ Revestimento Cerâmico PEI-5
- ⑤ Revestimento Fulget
- ⑥ Pintura tinta para área externa película emborrachada



NSE/CAD IAL
NÚCLEO DE SERVIÇOS DE ENGENHARIA
engenharia@ial.sp.gov.br

Obra

IAL

Local

CLR TAUBATÉ

IAL - INSTITUTO ADOLFO LUTZ
RUA CEL VITORIANO MOREIRA, 23
CENTRO - TAUBATÉ - SP
CEP: 12020-020

Assunto
PLANTA DE ACABAMENTOS - GUARITA

Escala
1:25

Etapa
PROJETO BÁSICO

Folha
ARQ

Coord./resp. técnico
ROSELAINÉ MACHADO/ IVETE BRITO

Autor do desenho
IVETE BRITO/ LARISSA AZEVEDO

Data emissão inicial
30.08.2021

Revisão
00

48/84

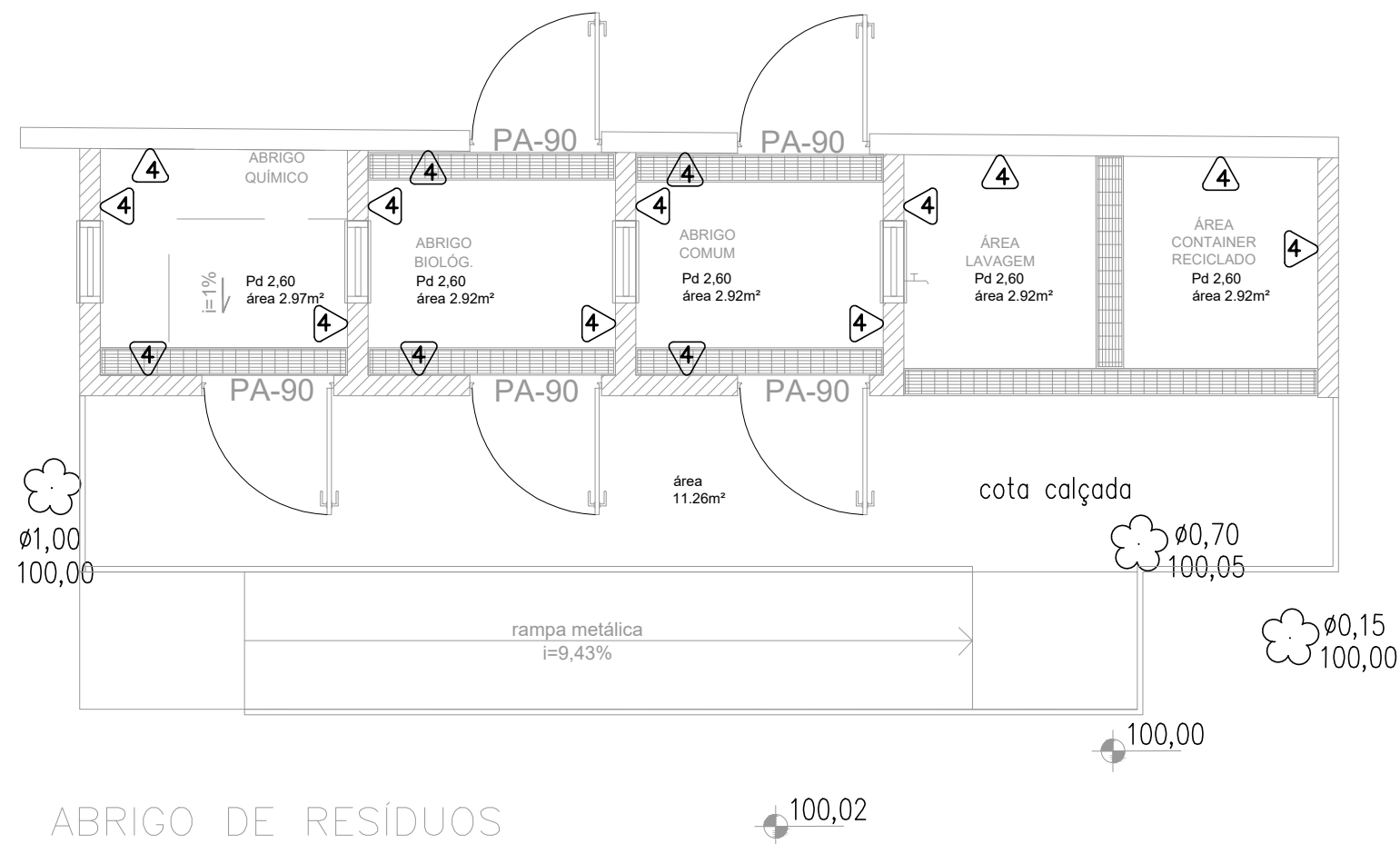

LEGENDA ACABAMENTOS PAREDES

- ① Pintura tinta EPÓXI, cor branca
- ② Pintura tinta Acrilica Fosca, cor branca
- ③ Pintura tinta Acrilica Semi Brilho, cor branca
- ④ Revestimento Cerâmico PEI-5



NSE/CAD IAL
NÚCLEO DE SERVIÇOS DE ENGENHARIA
engenharia@ial.sp.gov.br

Obra

IAL

CLR TAUBATÉ

Local

IAL - INSTITUTO ADOLFO LUTZ
RUA CEL VITORIANO MOREIRA, 23
CENTRO - TAUBATÉ - SP
CEP: 12020-020

Assunto
PLANTA DE ACABAMENTOS -ABRIGOS

Escala 1:50

Etapa PROJETO BÁSICO

Folha ARQ

Coord./resp. técnico
ROSELAINE MACHADO/ IVETE BRITO

Autor do desenho
IVETE BRITO/ LARISSA AZEVEDO

Data emissão inicial 30.08.2021
Revisão 00

49/84

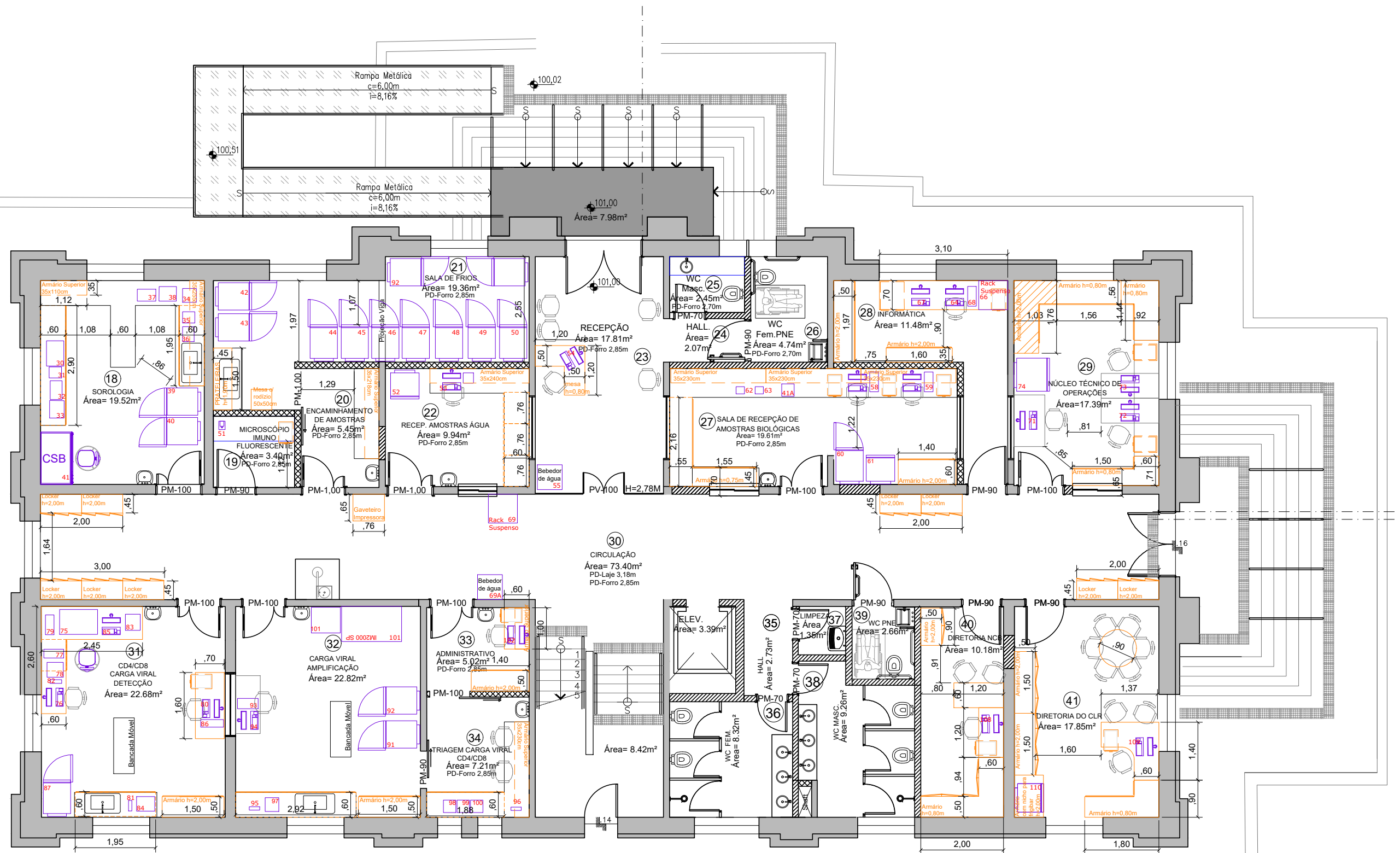

EDIFÍCIO PRINCIPAL - TÉRREO-PROJETO 2021

Legenda:

- Mobiliário Novo
- Bancadas de Inox/ Granito
- Equipamento
- Mobiliário Existente

 <p>INSTITUTO ADOLFO LUTZ SÃO PAULO GOVERNO DO ESTADO</p>		<p>Obra</p> <p>IAL</p>	
<p>NSE/CAD IAL NÚCLEO DE SERVIÇOS DE ENGENHARIA engenharia@ial.sp.gov.br</p>		<p>Local</p> <p>IAL - INSTITUTO ADOLFO LUTZ RUA CEL VITORIANO MOREIRA, 23 CENTRO - TAUBATÉ - SP CEP: 12020-020</p>	
<p>Assunto</p> <p>PLANTA DE LAYOUT - TÉRREO</p>		<p>Escala</p> <p>1:100</p>	<p>Etapa</p> <p>PROJETO BÁSICO</p>
<p>Coord./resp. técnico ROSELAINE MACHADO/ IVETE BRITO</p>		<p>Autor do desenho</p> <p>IVETE BRITO/ LARISSA AZEVEDO</p>	
		<p>Data emissão inicial</p> <p>30.08.2021</p>	<p>Folha</p> <p>ARQ</p>
		<p>Revisão</p> <p>00</p>	<p>50/84</p>

DIREITOS AUTORAIS RESERVADOS

folha A3

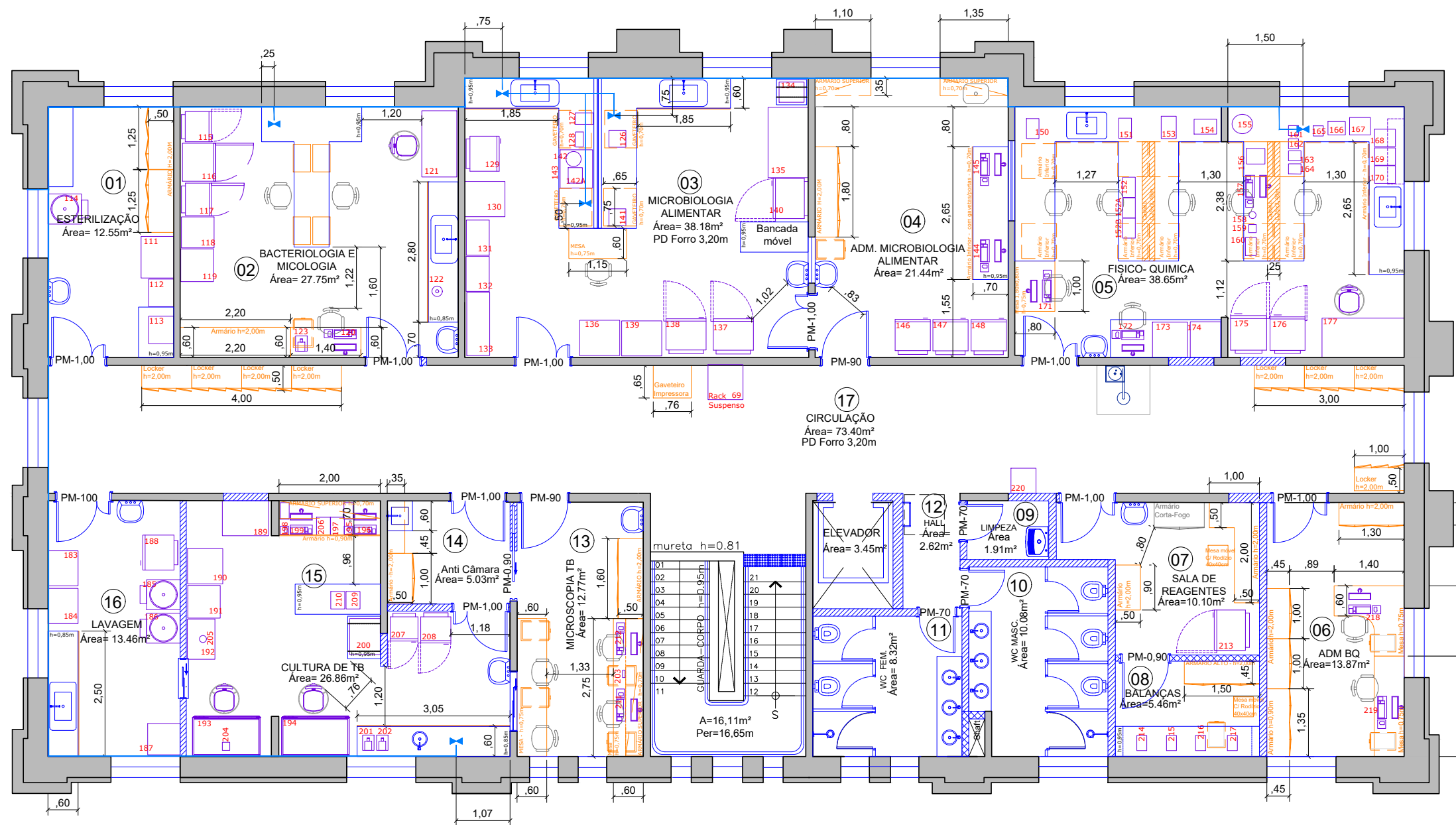

EDIFÍCIO PRINCIPAL - 1º PAVIMENTO

Legenda:

- Mobiliário Novo
- - - Mobiliários superior/ sob bancada
- Bancadas de Inox
- Equipamento
- Mobiliário Existente

<p>INSTITUTO ADOLFO LUTZ NSE/CAD IAL NÚCLEO DE SERVIÇOS DE ENGENHARIA engenharia@ial.sp.gov.br</p>		<p>Obra IAL CLR TAUBATÉ</p>	
<p>Assunto PLANTA DE LAYOUT-1 PAV</p>		<p>Local IAL - INSTITUTO ADOLFO LUTZ RUA CEL VITORIANO MOREIRA, 23 CENTRO - TAUBATÉ - SP CEP: 12020-020</p>	
<p>Coord./resp. técnico Roselaine Machado/ Ivete Brito</p>		<p>Escala 1:100</p>	
<p>Autor do desenho Ivete Brito/ Larissa Azevedo</p>		<p>Etapa PROJETO BÁSICO</p>	
<p>DIREITOS AUTORAIS RESERVADOS</p>		<p>Data emissão inicial 30.08.2021</p>	
<p>Folha ARQ</p>		<p>Revisão 00</p>	
<p>51/84</p>		<p>folha A3</p>	

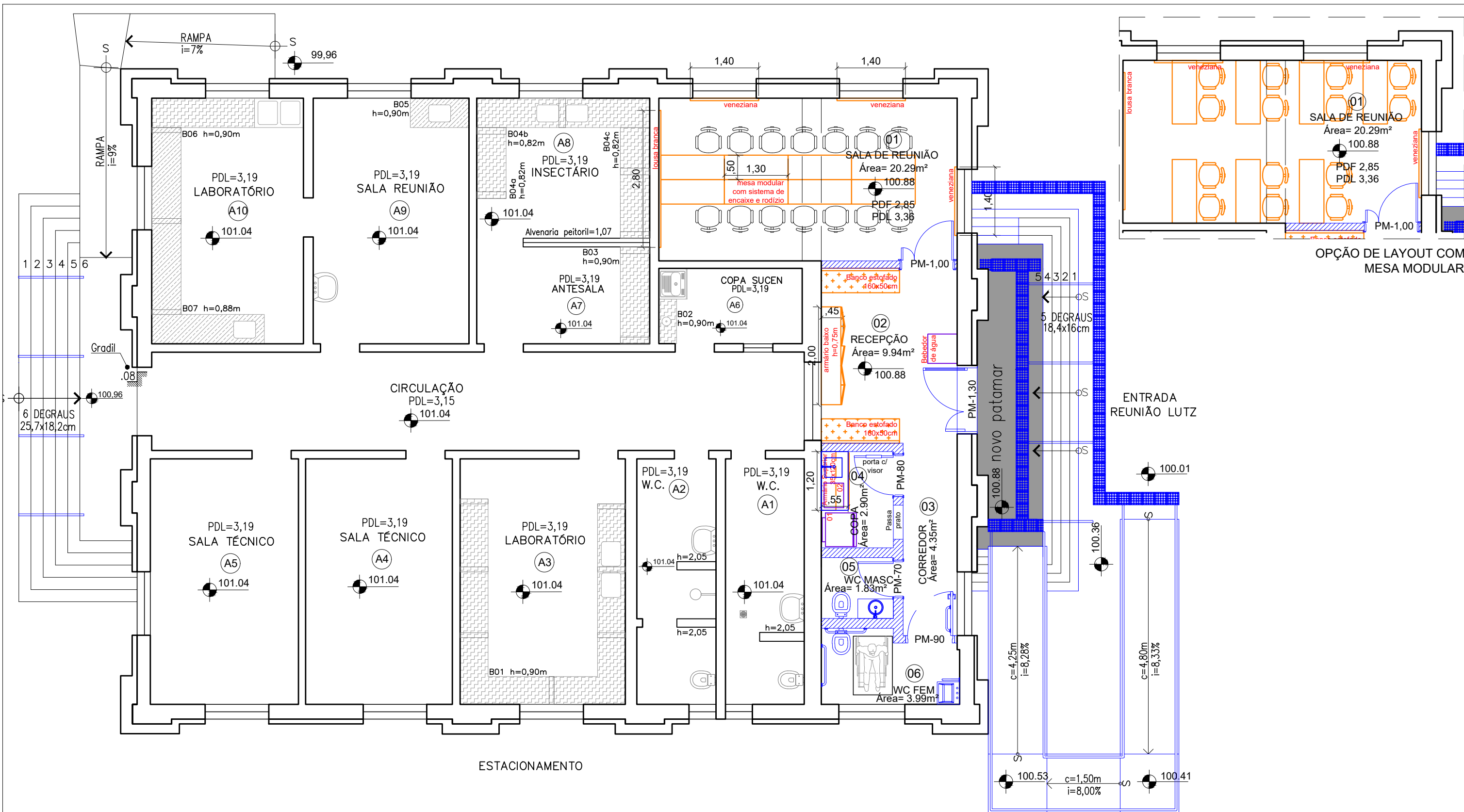

Legenda:

- Itens a construir/ Instalar
- ▨ Construir
- ▩ Drywall
- Alvenaria Existente
- Bancada Existente
- Mobiliário novo
- Equipamentos

Equipamentos:

- 01 Geladeira
- 02 Microondas

<p>INSTITUTO ADOLFO LUTZ SÃO PAULO GOVERNO DO ESTADO</p>		<p>Obra</p> <p>Local</p> <p>IAL - INSTITUTO ADOLFO LUTZ RUA CEL VITORIANO MOREIRA, 23 CENTRO - TAUBATÉ - SP CEP: 12020-020</p>	
<p>NSE/CAD IAL NÚCLEO DE SERVIÇOS DE ENGENHARIA engenharia@ial.sp.gov.br</p>		<p>CLR TAUBATÉ</p>	
<p>Assunto</p> <p>PLANTA LAYOUT - ANEXO 1</p>		<p>Escala</p> <p>1:75</p>	
<p>Coord./resp. técnico</p> <p>ROSELAINÉ MACHADO/ IVETE BRITO</p>		<p>Autor do desenho</p> <p>IVETE BRITO/ LARISSA AZEVEDO</p>	
<p>Data emissão inicial</p> <p>30.08.2021</p>		<p>Revisão</p> <p>00</p>	
<p>Folha</p> <p>52/84</p>			<p>ARQ</p>



Legenda Equipamentos:

- | | |
|---------------------------------|----------------------------|
| 01-Geladeira | 11-Maquina PCR |
| 02-Microondas | 12-CBS Cabine de Segurança |
| 02A-Bebedouro | 13-Extrator RNA e DNA |
| 03-Câmara de Fluxo Laminar | 14-Geladeira |
| 04-Workstation | 15-Workstation |
| 05-Geladeira | 16-Computador |
| 06-Centrifuga | 17-Computador |
| 07- Centrifuga | 18-seladora estufa |
| 08- Workstation | 19-secagem |
| 09-Computador | 20-destilador |
| 10-NO Break (abaixo da bancada) | 21-Autoclave |
| | 22-Autoclave |

Legenda:

- Itens a construir/ Instalar
- Construir
- Drywall
- Alvenaria Existente

Legenda:

- Mobiliário Novo
- Equipamento



NSE/CAD IAL
NÚCLEO DE SERVIÇOS DE ENGENHARIA
engenharia@ial.sp.gov.br

Obra

IAL
CLR TAUBATÉ

Local

IAL - INSTITUTO ADOLFO LUTZ
RUA CEL VITORIANO MOREIRA, 23
CENTRO - TAUBATÉ - SP
CEP: 12020-020

Assunto

PLANTA DE LAYOUT ANEXO 2

Escala

1:125

Etapa

PROJETO BÁSICO

Folha

ARQ

Coord./resp. técnico

ROSELAINÉ MACHADO/ IVETE BRITO

Autor do desenho

IVETE BRITO/ LARISSA AZEVEDO

Data emissão inicial

30.08.2021

Revisão

00

53/84

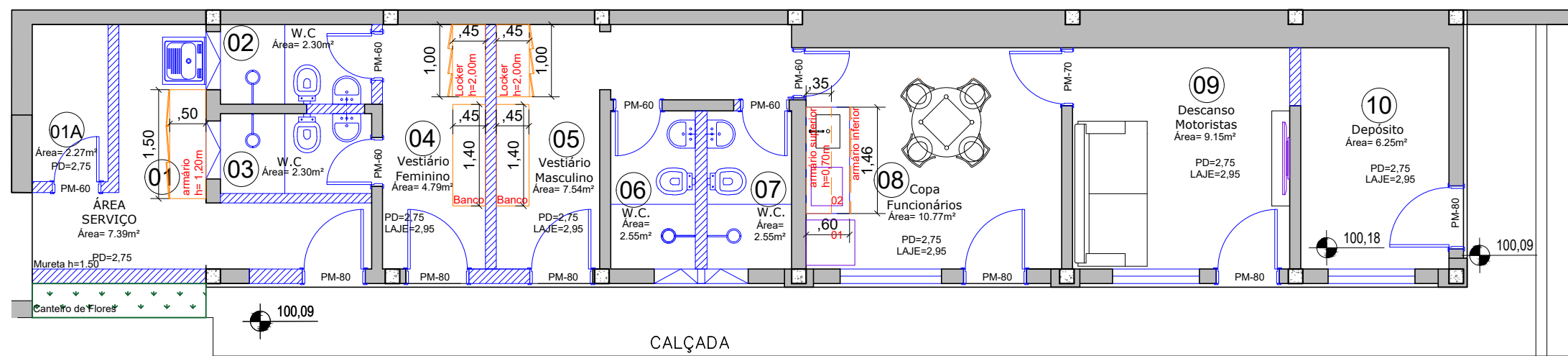

Anexo 3

Legenda:

- Mobiliário Existente
- Mobiliário Novo
- Equipamento

<p>INSTITUTO ADOLFO LUTZ SÃO PAULO GOVERNO DO ESTADO Secretaria de Saúde</p> <p>NSE/CAD IAL NÚCLEO DE SERVIÇOS DE ENGENHARIA engenharia@ial.sp.gov.br</p>		<p>Obra</p> <p>IAL</p> <p>Local</p> <p>CLR TAUBATÉ</p> <p>IAL - INSTITUTO ADOLFO LUTZ RUA CEL VITORIANO MOREIRA, 23 CENTRO - TAUBATÉ - SP CEP: 12020-020</p>		
Assunto		Escala	Etapa	Folha
PLANTA DE LAYOUT - ANEXO 3		1:75	PROJETO BÁSICO	ARQ
Coord./resp. técnico	Autor do desenho	Data emissão inicial	Revisão	54/84
ROSELAINÉ MACHADO/ IVETE BRITO	IVETE BRITO/ LARISSA AZEVEDO	30.08.2021	00	

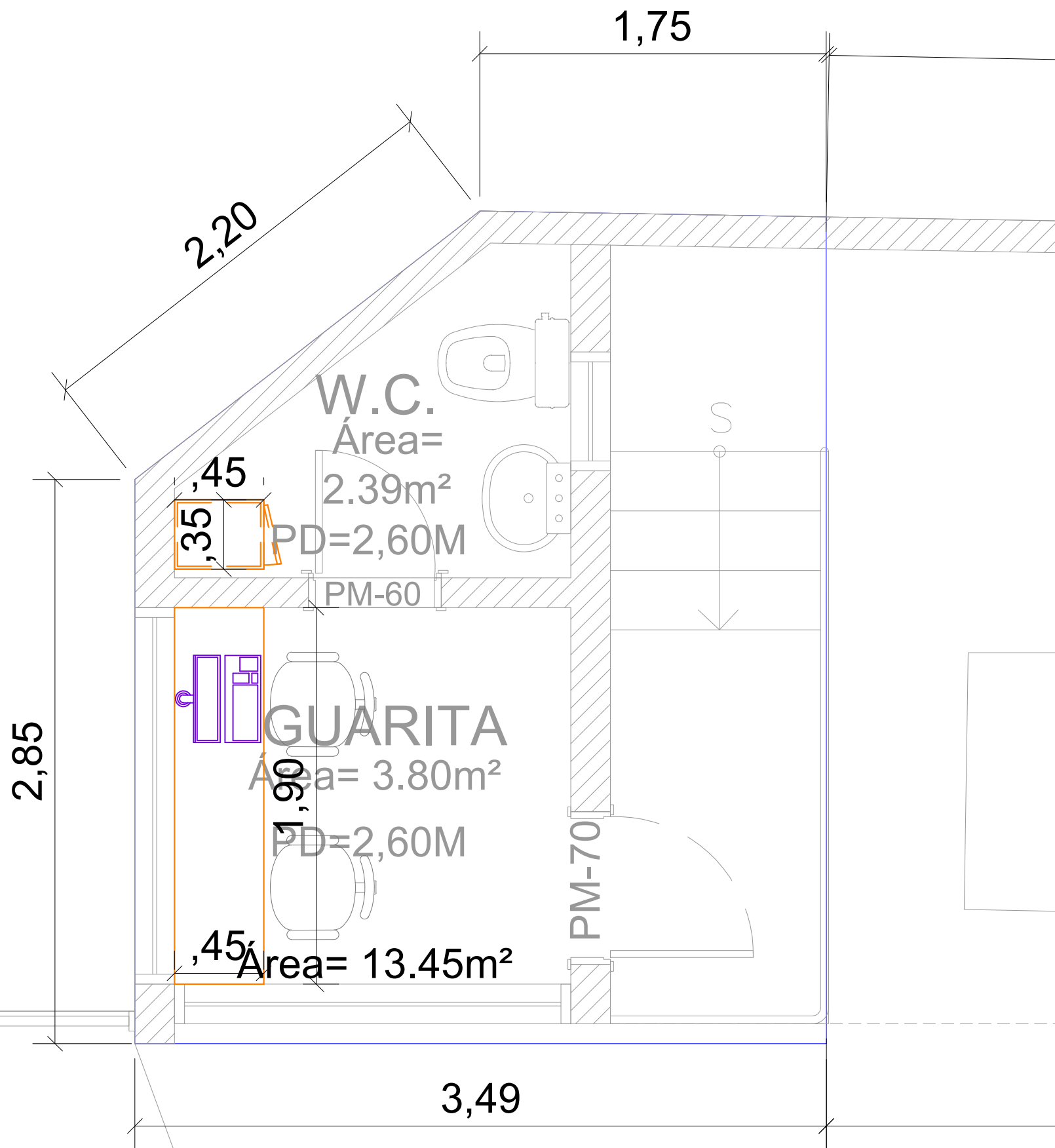

Legenda:

- Mobiliário Novo
- Bancadas de Inox/ Granito
- Equipamento
- Mobiliário Existente

INSTITUTO ADOLFO LUTZ
SÃO PAULO
 GOVERNO DO ESTADO
 Secretaria de Saúde
NSE/CAD IAL
 NÚCLEO DE SERVIÇOS DE ENGENHARIA
 engenharia@ial.sp.gov.br

Obra		IAL	
Local		CLR TAUBATÉ	
Escala		Etapa	Folha
1:25		PROJETO BÁSICO	ARQ
Coord./resp. técnico	Autor do desenho	Data emissão inicial	Revisão
ROSELAINÉ MACHADO/ IVETE BRITO	IVETE BRITO/ LARISSA AZEVEDO	30.08.2021	00

Assunto
PLANTA DE LAYOUT - GUARITA