Procedimento de Averiguação de Alegação de Má Conduta Científica - CIPIAL

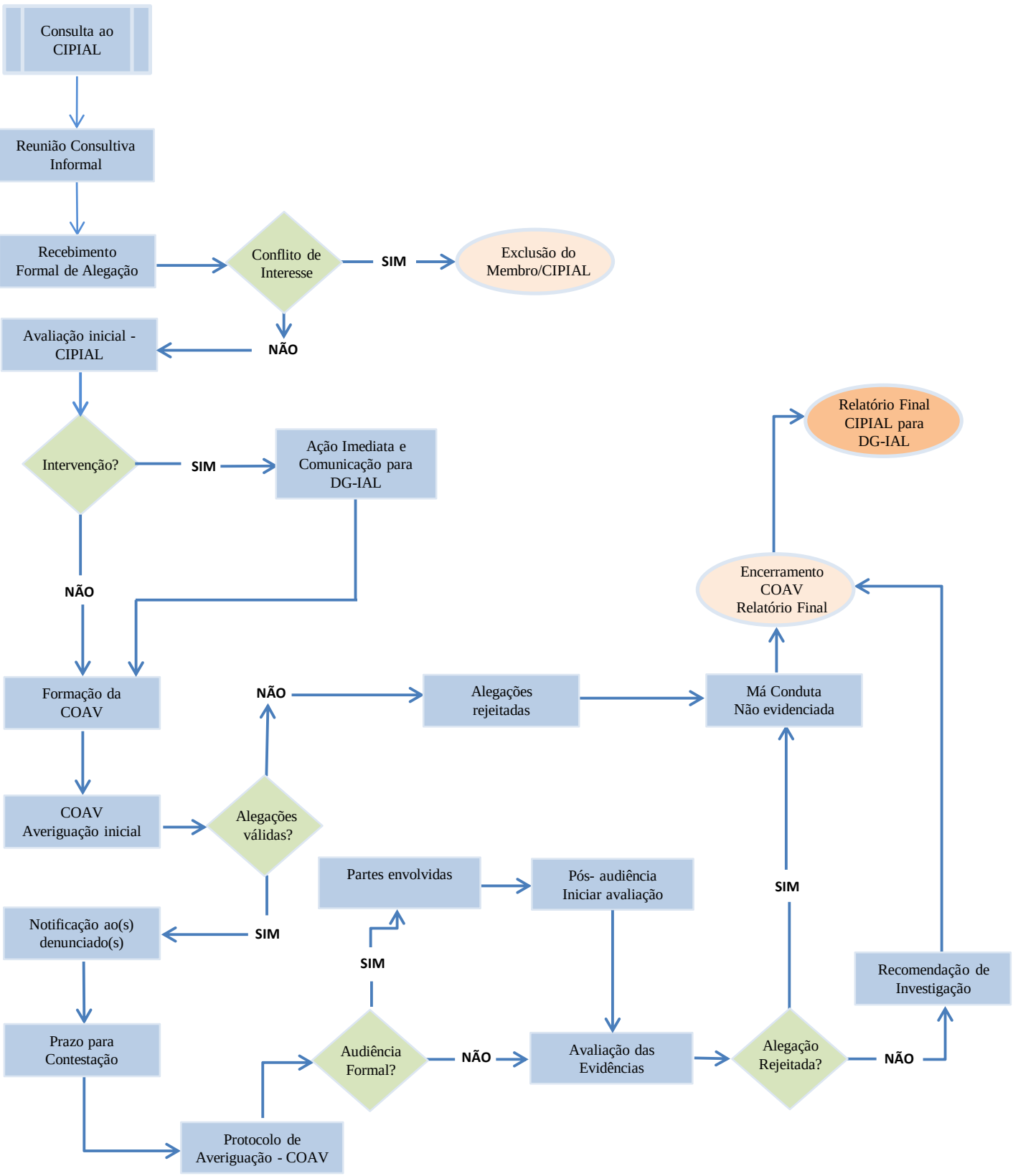

CIPIAL: Comitê de Integridade na Pesquisa; COAV: Comissão de Averiguação ; DG-IAL: Diretoria Geral – Instituto Adolfo Lutz